

GESTIONE ANTICOVID DEL POLO CULTURALE DI TOLFA

“Un Museo a misura di Bambino 2021-2022”

Per far fronte all'emergenza Covid19 le attività proposte dal Polo culturale di Tolfasono state programmate nel rispetto della normativa vigente in materia.

Abbiamo deciso di ospitare una sola classe al giorno per le attività laboratoriali, per garantire la sanificazione degli ambienti e delle attrezzature impiegate.

Lo spazio utilizzato nello svolgimento dei laboratori è quello della sala convegni, cosida consentire il mantenimento delle distanze tra i partecipanti. In caso di bel tempo le attività verranno svolte all'aperto nel chiostro del Polo.

In particolare invitiamo le classi a partecipare alle escursioni naturalistiche e di archeotrekking che conduciamo nello splendido territorio dei Monti della Tolfa.

Saranno adottate le precauzioni previste dalle norme relative all'emergenza Covid-19.

Informazioni e richiesta di prenotazione
Laboratori didattici “Un Museo a misura di Bambino 2021-2022”
Polo Culturale di Tolfa

Per semplificare la partecipazione ai Laboratori didattici “Un Museo a misura di Bambino” del Polo Culturale di Tolfa chiediamo di leggere le indicazioni di seguito riportate e di contattarci al 3897824847 oppure allo 0766-92127 per ulteriori informazioni e verificare le date disponibili. Successivamente si prega di compilare la seguente scheda in tutte le sue parti e di inviarla al seguente indirizzo mail: poloculturale@gmail.com
Il Polo provvederà a ricontattare il referente per confermare l'avvenuta prenotazione.

Informazioni generali

I laboratori sono dedicati a bambini dell'infanzia, della scuola primaria e secondaria. Ogni attività viene modulata in base alla fascia di età dei partecipanti.

I laboratori si svolgono all'interno del Polo Culturale di Tolfa. A seconda della tipologia di laboratorio scelto, gli spazi a disposizione sono: l'aula convegni, la stanza dei laboratori, il chiostro, il Museo Archeologico, la Biblioteca e il Laboratorio di Restauro. Grazie alla versatilità della struttura e all'esperienza degli operatori si possono svolgere più laboratori contemporaneamente, permettendo a gruppi costituiti da più classi (anche di età diverse) di partecipare, abbattendo eventuali costi di trasporto o beneficiando delle offerte del Polo. È possibile consumare la propria merenda e il pranzo al sacco all'interno della struttura.

- L'adesione alla modalità “Mattinata al Polo” permette di svolgere le attività tra le ore 9 e le 13. Il costo è di € 6,00 a bambino, comprensivo di ingresso al Museo con visita guidata gratuita.

- L'adesione alla modalità “Giornata al Museo” consente di svolgere le attività tra le ore 9 e le 15,30. Il costo è di € 11,00 a bambino, comprensivo di ingresso al Museo con visita guidata gratuita.

Gli accompagnatori e gli insegnanti non hanno alcuna spesa a carico.

Il Polo offre un *ingresso gratuito* ogni 20 bambini paganti.

Le attività da svolgersi all'aperto, in caso di maltempo, potranno essere posticipate in altre date disponibili.

Scheda di prenotazione

Nome e cognome Referente scolastico

Telefono Referente scolastico

Mail Referente scolastico

Istituto scolastico

Anno scolastico Classe partecipante e sezione (es. Classe 1° dell'Infanzia...)
.....

Numero bambini

Numero accompagnatori

Titolo laboratorio

Modalità di partecipazione (Mattinata al Polo o Giornata al Polo)
.....

Data laboratorio

Orario di Arrivo

Orario di Partenza

Ulteriori esigenze da segnalare

Modalità di pagamento (indicare con un X la modalità scelta)

- Pagamento in contanti da effettuarsi al momento dell'arrivo al Polo Culturale di Tolfa
- Pagamento mediante bonifico bancario

Il bonifico bancario è da effettuarsi almeno 10 giorni prima della data di svolgimento del laboratorio, a favore di:

Taitle Ingegno Multiforme Soc. Coop. sociale a r.l.
Banca di Credito Cooperativo di Roma
IBAN IT98Y0832739040000000030186
Codice univoco: M5UXCR1

Indicando nella causale "Visita di musei e fruizione ad attività dei beni culturali e ambientali.
Classe ... Istituto scolastico ..."

Consenso al trattamento dei dati

Il sottoscritto Nato a

Il In qualità di Referente scolastico Autorizzo il trattamento dei dati personali in base all'art. 13 del D. Lgs. 196/2003 e all'art. 13 del Regolamento UE 2016/679.

Li

Firma del Referente scolastico (per esteso e leggibile)

.....

LABORATORI DIDATTICI



Un museo



a misura

di bambino

Arte Archeologia sperimentale Natura

POLO CULTURALE DI TOLFA

CONTATTI

Polo culturale di Tolfa
Largo XV marzo 1799 Tolfa - rm 00059

0766-92127 - 3487824847
poloculturaletolfa@gmail.com

poloculturaletolfa.it

 Polo Culturale Tolfa



INFORMAZIONI GENERALI

Il Museo Civico Archeologico di Tolfa propone attività didattiche e di archeotrekking rivolte alle scuole di ogni ordine e grado. I laboratori sono un'occasione incomparabile per conciliare conoscenze e sperimentazioni creative. Nella suggestiva cornice dell'ex convento dei Padri agostiniani sarà possibile, oltre all'esperienza del laboratorio didattico, visitare il Museo, accedere alla biblioteca comunale e sfruttare gli ampi spazi interni e l'esterno del chiostro.

I laboratori sono condotti da operatori specializzati (archeologi, storici dell'arte, naturalisti), della cooperativa Taitle - Ingegno Multiforme, gestore del Polo culturale di Tolfa. Ogni laboratorio prevede una breve lezione introduttiva.

Due sono le modalità di svolgimento :

- *Mattinata al Museo* dalle ore 9,00 alle 13,00 (€ 6,00 a bambino)
 - *Giornata al Museo* dalle ore 9,00 alle 15,30 (€ 11,00 a bambino)
- (gli orari possono essere modificati in base alle esigenze dei partecipanti).

- Il costo a persona di ogni laboratorio comprende l'ingresso al Museo con visita guidata.
- Offriamo una quota di partecipazione gratuita ogni 20 bambini paganti.
- Gli accompagnatori e gli insegnanti non hanno alcuna spesa a carico.
- Siamo disponibili a progettare assieme agli insegnanti attività personalizzate e specifici approfondimenti su argomenti richiesti.

È possibile consumare la propria merenda e/o pranzo all'interno della struttura.

Come arrivare:

- Autobus di linea Cotral, fermata davanti all'ingresso del Polo Culturale.
- Autobus privato: possibilità di fermata davanti all'ingresso del Polo Culturale e parcheggio libero a 100 mt (P.le Europa)

ALLA SCOPERTA DEL TERRITORIO DI TOLFA

ARCHEOTREKKING ANIMATO:

Passeggiate tra i luoghi più belli e significativi del territorio tolfetano.

I percorsi si snodano attraverso sentieri di campagna immersi nella fitta boscaglia. E' possibile apprezzare la flora e la fauna della "macchia mediterranea" e raggiungere i ruderi del tempio etrusco-romano della "Grasceta dei Cavallari" e dell'abbazia di Piantangeli. I giochi, le scoperte e le attività creative che caratterizzano le escursioni sono il mezzo più efficace per divertirsi ed imparare a conoscere la natura. E' indispensabile presentarsi muniti di acqua, abbigliamento e scarpe adeguati.

L'ALLUME DEI MONTI DELLA TOLFA:

L'obiettivo del percorso didattico è far conoscere una pagina fondamentale della storia di Tolfa, con diverse attività che insieme consentono una lettura completa dell'argomento.

Laboratorio didattico: Presso il Polo culturale di Tolfa sarà illustrato il tema della scoperta dell'allume sui Monti della Tolfa, spiegando gli aspetti fondamentali del minerale, i processi di estrazione e lavorazione, lo sfruttamento nella storia e l'impatto socio-economico sul paese. Con l'attività pratica i bambini potranno toccare con mano l'allume, capirne le proprietà ed in particolare potranno vedere il processo di fissaggio del colore sui tessuti.

Tour del centro storico di Tolfa: La visita interesserà i principali monumenti e gli edifici simbolo dello sviluppo urbanistico del paese avuto in seguito alla scoperta dei giacimenti di allume. Il tour partirà dal borgo medievale di Tolfa per arrivare poi a Santa Maria della Sughera, monumento principale legato allo sfruttamento dell'allume.

Visita guidata alle cave della Concia: nel bosco degli Sbroccati si percorrerà il sentiero che conduce alle cave dove sono ancora tangibili i segni dell'estrazione e dell'allume.

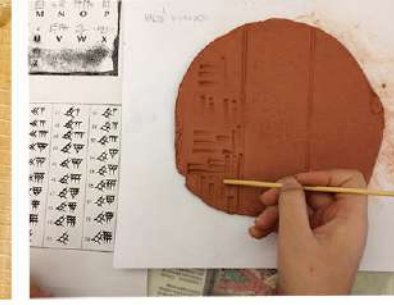
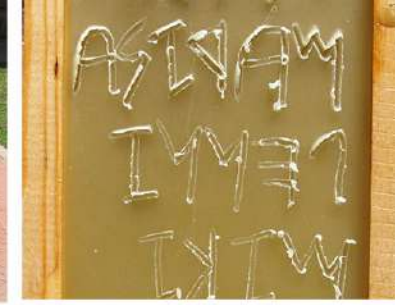

LABORATORI DIDATTICI

UN SALTO NELLA PREISTORIA

Le diverse attività che compongono il laboratorio riguardano gli aspetti della vita quotidiana dell'uomo preistorico. Verranno così sperimentate la caccia, la raccolta, la macinazione del grano, la panificazione e la produzione di piccoli recipienti in ceramica. Nella seconda parte del laboratorio saranno presentate le diverse manifestazioni dell'arte preistorica. L'attività manuale prevede l'uso delle tecniche pittoriche antiche su pietra o corteccia, mediante l'impiego di carbone, terre naturali e leganti animali.

I POPOLI DEI FIUMI

Il laboratorio rappresenta un'ottima opportunità per approfondire le scoperte, le innovazioni tecnologiche e le principali espressioni artistiche delle civiltà mesopotamiche e della cultura egizia. Un focus interesserà la realizzazione di una tavoletta d'argilla per sperimentare la scrittura cuneiforme. Un'altra attività manuale riguarda l'imitazione della pittura egizia mediante l'uso di terre naturali e leganti animali applicate su un supporto in fibra vegetale.

LA LINGUA E LA SCRITTURA ETRUSCA

Il laboratorio ha lo scopo di far conoscere la lingua degli Etruschi. Attraverso l'utilizzo dell'alfabeto e di piccole esercitazioni di grammatica, sarà possibile apprendere velocemente il sistema di scrittura e svelarne i segreti. Come accadeva in antico, la scrittura sarà riprodotta su tavolette di cera, elaborando un testo con le formule più ricorrenti della lingua etrusca (onomastica, invocazioni, numeri).

L'OREFICERIA ETRUSCA

Il laboratorio è incentrato sulla riproduzione di gioielli etruschi su modello degli originali usando lamine di rame, da lavorare a sbalzo e cesello, fili di rame e pietre colorate. Nel corso del laboratorio saranno illustrati i principali aspetti legati al concetto di bellezza e gusto estetico.

IL TEATRO NELL'ANTICA GRECIA

Il laboratorio illustra le origini del teatro greco e la sua importanza e diffusione. I bambini, ispirati dai principali modelli greci, realizzeranno una maschera teatrale in argilla e potranno cimentarsi in una breve messa in scena seguendo il caratteristico schema rappresentativo del teatro greco.

IL TEMPO LIBERO A ROMA

Il laboratorio si articola in due parti: nella prima si prenderanno in esame gli spettacoli e i divertimenti più in voga nel mondo romano (giochi gladiatori, caccie, corse dei carri, gare di atletica, rappresentazioni teatrali) con i rispettivi luoghi di svolgimento (anfiteatri, circhi, stadi, teatri).

Nella seconda parte si affronterà il tema dell'infanzia, dei giochi e dei giocattoli. L'attività manuale prevede la realizzazione di bambole, carretti, tabulae lusoriae. Saranno riprodotti i giochi più popolari della Roma antica: gioco delle noci, mosca cieca, il gioco dei dadi.

L'AFFRESCO E LA PITTURA PARIETALE

Il laboratorio prevede una simulazione della pittura parietale e della tecnica dell'affresco per mezzo di tavolette lignee rivestite d'intonaco. I modelli delle pitture prenderanno spunto dai migliori esempi della pittura etrusca e romana. I colori utilizzati saranno esclusivamente pigmenti naturali.

LA MINIATURA MEDIEVALE

Il laboratorio ha lo scopo di presentare il libro come oggetto d'arte ricco di valenze simboliche e mezzo della trasmissione del sapere. In particolare saranno presentate le diverse decorazioni che accompagnavano i testi (iniziali, illustrazioni della Bibbia e del Salterio). L'attività manuale riprodurrà il lavoro dei miniatori, riproducendo e decorando una pagina simile alla pergamena.

IL MOSAICO

Il laboratorio prevede la realizzazione di un mosaico utilizzando tessere policrome. Durante il laboratorio saranno sperimentate tutti i passaggi necessari (preparazione del supporto, stesa della calce, scelta e applicazione delle tessere) per la produzione di un manufatto.

ARCHEOLOGO PER UN GIORNO

Servendosi di un mini-scavo prodotto all'aperto verranno presentate le metodologie e gli strumenti dell'indagine archeologica. L'esperienza dello scavo prevede la rimozione degli strati, il recupero dei reperti archeologici e la loro prima classificazione. Consigliato per i bambini che hanno già acquisito il concetto temporale (prima-dopo). Attivo nei mesi di aprile e maggio.

I SEGRETI DELLA CERAMICA

Dopo aver illustrato le principali tecniche di produzione ceramica utilizzate nel mondo antico verranno creati semplici oggetti ceramici seguendo tutto il processo produttivo: dalla decantazione dell'argilla, alla modellazione, decorazione ed essiccazione.

LE ENERGIE ALTERNATIVE

Il laboratorio si articola in una parte iniziale teorica durante la quale verranno descritte le fonti di energia e verrà spiegata la loro importanza e possibilità di sostituzione con le fonti energetiche non rinnovabili e non naturali. La giornata si conclude con un'attività pratico-creativa con la realizzazione di modellini riproducenti strutture ad energia alternativa e pulita.

IL RICICLAGGIO DEI RIFIUTI

Sulla base di presentazioni Power Point e di giochi, verranno fornite ai ragazzi nozioni elementari sulla differenziazione dei rifiuti e sull'importanza del riciclaggio. Inoltre il laboratorio prevede una parte pratica di realizzazione di oggetti ed accessori utilizzando materiali riciclati (cd, bottiglie di plastica, carta, cartone, legno, fili elettrici ecc.).

ACQUA = ORO

Nell'acqua hanno avuto origine le prime forme di vita; è un bene prezioso indispensabile per la nostra esistenza e sopravvivenza del nostro pianeta. Purtroppo oggi gli sprechi di acqua hanno raggiunto un livello altissimo, lo scopo di questo laboratorio è sensibilizzare sull'importanza del Bene Acqua attraverso giochi e attività manuali.

LE RISORSE DELLA NATURA

Il laboratorio nasce dall'esigenza di far scoprire il valore della natura intesa come risorsa fondamentale per l'uomo, attraverso la scoperta del mondo vegetale e animale (focus sulla società estremamente organizzata delle api e i prodotti secondari degli alberi (sughero, resina, tannino). Nelle attività si partirà dall'utilizzo dei sensi come l'olfatto, il tatto e la vista per terminare con una parte pratica di realizzazione di oggetti costruiti con i materiali naturali.

IL PIATTO E' SERVITO

Dopo un'introduzione alla sana alimentazione e alla genuinità dei prodotti che mangiamo, l'argomento principale sarà quello della giusta combinazione dei cibi per una corretta alimentazione. Al termine della lezione i ragazzi sperimenteranno la coltivazione di un ortaggio.

PICCOLI SCIENZIATI CRESCONO

Attraverso piccoli esperimenti i ragazzi si avvicinano ai fenomeni del mondo della chimica e della fisica, per apprendere con facilità e divertimento le manifestazioni naturali che si verificano nella vita quotidiana. Consigliato per i bambini che hanno già acquisito nozioni base di scienze.

MATERIA, FORMA E COLORE

Attraverso questo laboratorio vengono realizzati dei lavori manuali per stimolare la creatività dei ragazzi. Le tecniche che verranno approfondite nel laboratorio possono essere scelte tra: pittura sul vetro, mosaico, affresco, acquerello, pasta di mais, pasta di sale, lavori con materiali riciclati, argilla, quilling. Il laboratorio offre la possibilità di realizzare oggetti in occasione delle principali festività e ricorrenze.



ARCHEOTREKKING

tra i Monti della Tolfa

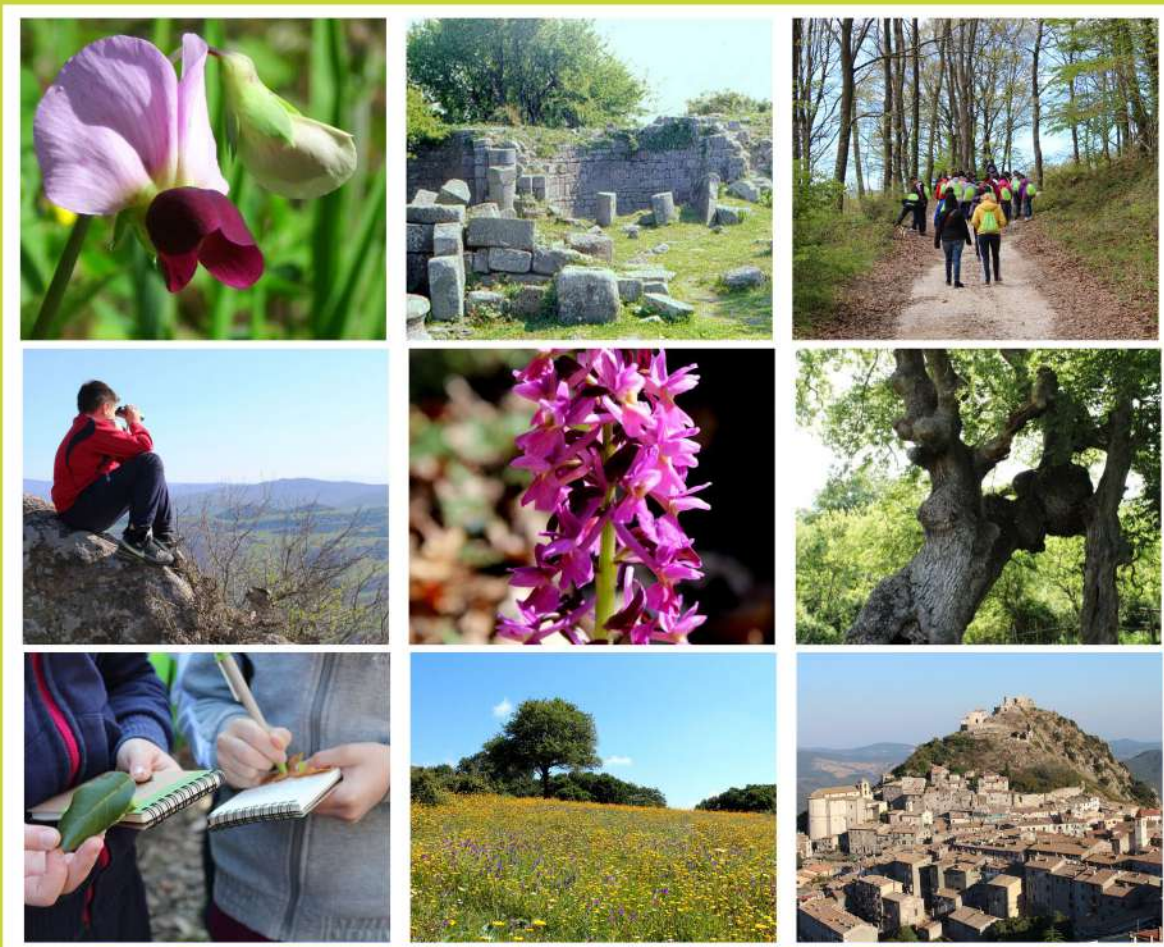

Archeotrekking tra i sentieri più belli e significativi del territorio tolfetano tra scoperte e attività creative per conoscere la natura. Immersi nell'ambiente naturale della macchia mediterranea sarà possibile raggiungere i ruderi del tempio etrusco-romano di Grasceta dei Cavallari e dell'abbazia di Piantangeli.

- Acqua, abbigliamento e scarpe adeguati - Per scuole di ogni ordine e grado -



LA NATURA PIÙ LA CONOSCI,
MEGLIO LA RISPETTI

